

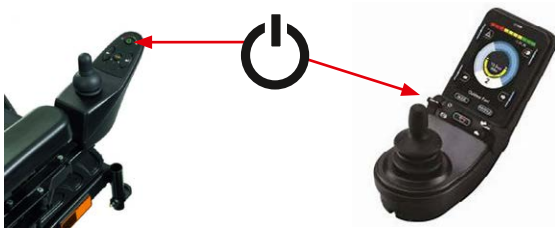

Kurzanleitung MyEcc Pupil

- 1** Schalten Sie den Rollstuhl an Ihrem Fahrpult aus.



- 2** Verbinden Sie die Brille mit dem USB-C Kabel wie folgt:



- 3** Verbinden Sie bitte die Brille über den anderen USB-Anschluss am MyBrace Display.



- 4** Verbinden Sie bitte die MyEcc Pupil Control mit dem entsprechenden Kabel an der Box und am MyBrace Display.



- 5** Schalten Sie bitte das MyBraceDisplay hier ein.



- 6** Öffnen Sie bitte die MyPupil App  und warten auf das akustische Signal.

- 7** Drücken Sie im Menü „Eye“ und öffnen den Pupil Detector 2D.

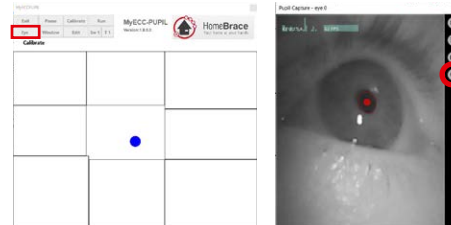

- 8** Stellen Sie den Sensor an der Brille so ein, dass
1. Das Auge im Fenster immer zu erkennen ist.
 2. Die beiden roten Kreise in der Pupille immer erscheinen, egal in welche Richtung geschaut wird.
- Ein hoher Ton gibt ein positives Feedback, ein tiefer Ton zeigt an, dass die Einstellung noch nicht optimal ist.

- 9** Klicken Sie im Menü auf Calibrate und kalibrieren den Sensor, indem Sie im Kreis schauen.

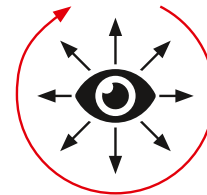
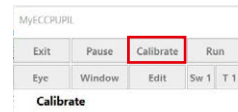

- 10** Schalten Sie den Rollstuhl am Omni Sondersteuerungsmodul wieder ein, um die Brille zu verwenden.

- 11** Wählen Sie am Omni Sondersteuerungsmodul das richtige Profil um die Geschwindigkeit zu regeln.



(**langsam:** MyPupil indoor,
schneller: MyPupil outdoor)



Kurzanleitung MyEcc Pupil



Entsperren

Blick nach links - Blick nach rechts - Blick nach links

- Tonsignal
- Rollstuhl fährt los

Augen schließen

- Rollstuhl stoppt

Erneute Kalibrierung

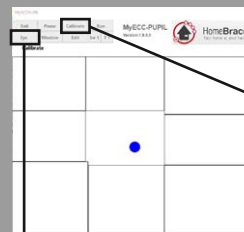

Zum Neustart der Kalibrierung benutzen Sie bitte die Taste „Calibrate“ im Menü.

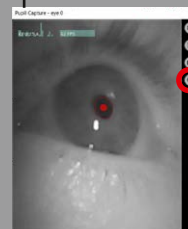

Über den Pupil Detector 2D stellen Sie den Sensor ein. Der Schieber Pupil intensity range verändert die Intensität der Pupillenerkennung.

Pupil min und max verändert den Inneren und Äußeren Punkt der Pupille. Voreingestellt und empfehlenswert ist min 10 und max 100.



Achtung

Sollte ein hoher Wert zur Erkennung notwendig sein (z.B. bei vorhandenen Hornhautverkrümmungen etc.) ist es unbedingt notwendig die Sicherheitsabschaltung zu überprüfen!

Warnung

Bei hoher Intensität kann die Steuerung Dinge als Pupille wahrnehmen und zur Fehlfunktion führen. Bei Auf und Absetzen der Brille unbedingt den Rollstuhl abschalten.